



ZENTRUM FÜR
WISSENSCHAFTLICHE
WEITERBILDUNG

Berufsbegleitender
Masterstudiengang



**MASTER
OF MIGRAINE
& HEADACHE
MEDICINE**
— MMHM

Master of Migraine and Headache Medicine

Migräne und Kopfschmerzerkrankungen sind neben Karies die Volkskrankheit Nr. 1. Jedoch werden weniger als 20 % der Betroffenen ärztlich versorgt und erhalten eine leitliniengerechte Prävention oder Akuttherapie. Der Bedarf an zeitgemäßer Versorgung ist entsprechend hoch.

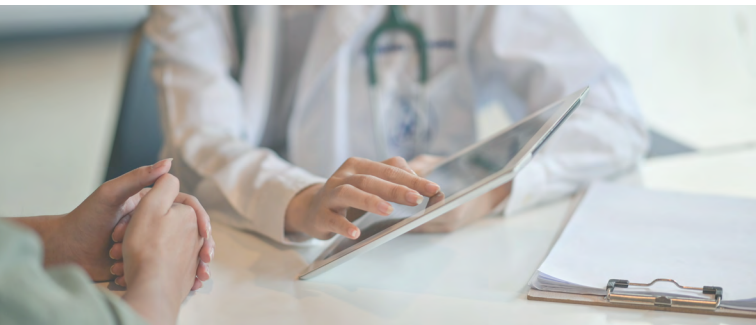

Das Wissen um eine präzise Klassifikation, Diagnostik und Therapie ist in den letzten Dekaden massiv erweitert worden. Klinische Studien und eine umfangreiche Grundlagenforschung haben eine solide Evidenz für eine effektive Behandlung von Migräne, primären und sekundären Kopfschmerzen, Gesichtsschmerzen sowie Kopf- und Gesicht neuralgien geschaffen. Neben dem individuellen Leid erfordert auch die große gesellschaftliche Bedeutung der Kopfschmerztherapie eine Profilbildung und Schwerpunktsetzung in diesem Bereich. Damit steigt der Bedarf an qualifizierten Migräne- und Kopfschmerzexpert:innen an, die fachübergreifend agieren, die aktuellen Forschungsergebnisse kennen und in eine erfolgreiche Kopfschmerzversorgung transferieren können.

Zur Umsetzung dieser neuen wissenschaftlichen Erkenntnisse und Behandlungsstrategien in die Therapie hat die Schmerzlinik Kiel zusammen mit der Medizinischen Fakultät der Universität Kiel den berufs begleitenden Studiengang **Master of Migraine and Headache Medicine (MMHM)** entwickelt. Mit einem akademischen Transferkonzept soll er den auf diesem Gebiet berufstätigen Ärzt:innen, Psycholog:innen und Grundlagenwissenschaftler:innen die aktuellen wissenschaftlichen Konzepte und therapeutischen Möglichkeiten vermitteln.

In den Veranstaltungen präsentieren renommierte und hochqualifizierte Dozent:innen einen fachübergreifenden akademischen Wissenskanon zu den verschiedenen Themen der Migräne- und Kopfschmerztherapie. In diesen können die Teilneh-

1. SEMESTER Grundlagen, Organisation, klinische Abläufe

- Epidemiologie, Klassifikation und Gesundheitsökonomie von Kopfschmerzerkrankungen
- Pathophysiologie, Genetik, Komorbiditäten
- Medizinethik, Organisation der Behandlung, beteiligte Berufsgruppen, klinische Abläufe (Kliniktage)

2. SEMESTER Diagnostik und Therapie primärer und sekundärer Kopfschmerzerkrankungen

- Diagnostik und Untersuchungsverfahren
- Primäre Kopfschmerzerkrankungen: Therapie und Prävention von Migräne, Kopf- und Gesichtsschmerzen
- Sekundäre Kopfschmerzen: Pathomechanismen, Diagnostik und Therapie

mer:innen ihre unterschiedlichen Berufserfahrungen und Fachkenntnisse aktiv einbringen. Die im Curriculum vorgesehene Vielfalt der Lehrformen, wie öffentliche Vorträge, Fallseminare und Gruppendiskussionen, bietet dafür ideale Voraussetzungen. Ein weiteres zentrales Element sind die umfangreichen praktischen Veranstaltungen in ambulanten und klinischen Einrichtungen.

Die Absolvent:innen haben mit den erworbenen Qualifikationen Zugang zu allen mit der fachübergreifenden Versorgung von Migräne- und Kopfschmerzpatient:innen verbundenen Tätigkeiten, etwa Führungspositionen im ambulanten und stationären Bereich von Kopfschmerzzentren, in Unternehmen, in Krankenversicherungen, im medizinischen Dienst oder in der Industrie.

3. SEMESTER Organisation und Strukturen der Kopfschmerzprävention und Behandlung, Perspektiven für die kommende Dekade

- Spezielle Kopfschmerztherapie im tertiären Kopfschmerzzentrum
- Versorgungskoordination, GKV, Selbsthilfearbeit, Public Awareness
- Klinische und experimentelle Forschung, Perspektiven zur Behandlung und Versorgung von Patient:innen mit Kopfschmerzerkrankungen

4. SEMESTER Masterarbeit

- Abschlussarbeit mit einem Thema aus der Berufspraxis

RAHMENBEDINGUNGEN

- Abschluss: Master of Migraine and Headache Medicine (MMHM)
- 24 Monate berufsbegleitend
- 15 Präsenzwochenenden (1. – 3. Semester)
- 3 Präsenzwochen (1 pro Kalenderjahr)
- Anfertigung einer Masterarbeit im 4. Semester
- 60 Leistungspunkte / ECTS-Punkte
- Beginn zum Wintersemester
- Bewerbungen sind jederzeit möglich

ZULASSUNGSVORAUSSETZUNGEN

Der Studiengang baut auf der individuellen fachlichen Ausbildung der Teilnehmer:innen auf, die sie bereits über ihre Berufserfahrung vertieft haben.

- Hochschulabschluss mit mindestens 240 Leistungspunkten in den Fächern Human- oder Zahnmedizin, Psychologie oder in verwandten Fächern; insbesondere Gesundheits-, Pflege, Natur- oder technischen Wissenschaften
- Nachweis von mindestens zwei Jahren qualifizierter Berufserfahrung im Bereich der Medizin oder der klinischen Psychologie

STUDIENGEBÜHREN

- 4.125 Euro / Semester zzgl. Semestergebühren der CAU. Monatliche Ratenzahlung ist möglich.

Weitere Infos zum Studiengang unter
www.zww-kiel.de

Kontakt

FACHLICHE LEITUNG

Prof. Dr. Hartmut Göbel

Schmerzlinik Kiel

Heikendorfer Weg 9-27

24149 Kiel

www.schmerzlinik.de/mmhm

Telefon **0431 200 - 99 150**

E-Mail **hg@schmerzlinik.de**

KOORDINATION / ANMELDUNG

Zentrum für wissenschaftliche Weiterbildung
an der Christian-Albrechts-Universität zu Kiel e. V.

UKSH Campus Kiel

Arnold-Heller-Straße 3, Haus U27

24105 Kiel

Telefon **0431 500 - 24462**

E-Mail **kopfschmerz@zww.uni-kiel.de**

